RECUPERACIÓN AMBIENTAL Y PAISAJÍSTICA DE LAS FUENTES DEL PARQUE DE EUROPA

Ubicación

Parque de Europa, Cuenca, en el entorno de las fuentes y lámina de agua actualmente en desuso.

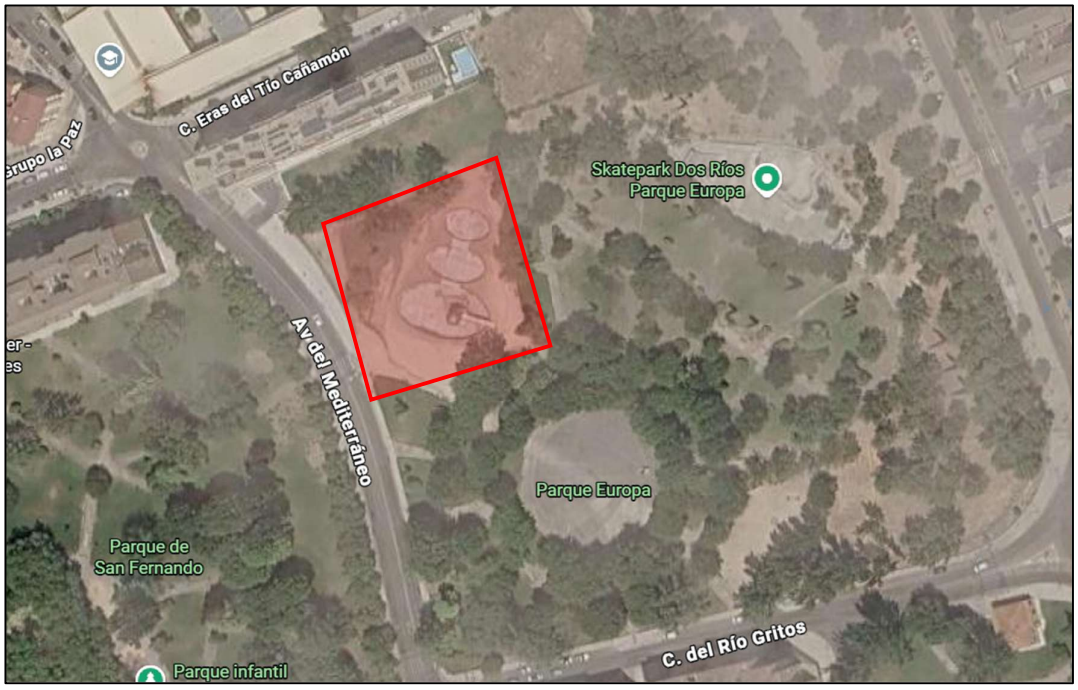

ILUSTRACIÓN 1:UBICACIÓN

Descripción de la propuesta

Se propone la recuperación integral del conjunto de fuentes y lámina de agua existentes en el Parque de Europa, con el objetivo de restaurar su funcionamiento hidráulico, mejorar su valor paisajístico y convertir este espacio en uno de los principales puntos de encuentro y disfrute ciudadano del parque.

La actuación consiste en:

1. **Reparación y puesta en funcionamiento de las fuentes**, incluyendo la revisión de bombas, conducciones, sistemas de impulsión y recirculación del agua para garantizar un flujo continuo y eficiente.
2. **Recuperación de la calidad ambiental de la lámina de agua** mediante la incorporación de especies vegetales acuáticas adecuadas para estanques ornamentales urbanos, favoreciendo la biodiversidad y mejorando la calidad visual del espacio.

3. **Restauración de la cúpula existente sobre la lámina de agua**, recuperando su valor arquitectónico y paisajístico como elemento singular del parque.
4. **Instalación de iluminación ornamental mediante luminarias empotradas en el suelo**, situadas alrededor de las fuentes y en la cúpula para realzar el conjunto durante las horas nocturnas y aumentar la sensación de seguridad.
5. **Creación de un recorrido peatonal de piedra natural** alrededor de las fuentes, mejorando la accesibilidad, el uso recreativo y la integración paisajística del espacio.
6. **Renovación de la vegetación del entorno**, incluyendo:
    - Plantación de especies arbustivas y tapizantes de bajo mantenimiento.
    - Plantación de nuevo arbolado de sombra adaptado al clima de Cuenca.
    - Mejora del sistema de riego asociado.

Imágenes ilustrativas de la propuesta



ILUSTRACIÓN 2: IMAGEN ILUSTRATIVA DE DÍA



ILUSTRACIÓN 3: IMAGEN ILUSTRATIVA DE NOCHE

Justificación de viabilidad

La actuación se desarrolla íntegramente en un espacio público municipal, constituye una inversión en infraestructuras y equipamientos urbanos, es competencia del Ayuntamiento de Cuenca y define de forma concreta el lugar, el objetivo y las actuaciones a ejecutar. Por ello cumple los criterios de legalidad, carácter inversor, concreción y adecuación presupuestaria establecidos en las bases de los Presupuestos Participativos 2026.